



COMUNE DI VALBRONA

DENOMINAZIONE DELL'OPERA:

STUDIO DELLA COMPONENTE GEOLOGICA, IDROGEOLOGICA E SISMICA DEL TERRITORIO COMUNALE DI VALBRONA (PROVINCIA DI COMO)

art.57 della L.R. n.12 dell'11 marzo 2005 per il Piano di Governo del Territorio D.G.R. n. 8/1566 del 22 dicembre 2005

COMMITTENTE:
Comune di Valbrona - via Vittorio Veneto, 8 - 22039 Valbrona (COMO)

DATA:
SETTEMBRE 2007

OGGETTO:

TITOLO:
1b

SCALA:
1:5.000

FASE DI ANALISI

CARTA IDROGRAFICA, IDROLOGICA, DELLA RETE FOGNARIA, ACQUEDOTTISTICA E DELLE OPERE IDRAULICHE

- SETTORE ORIENTALE -

FIRMA DEI COMMITTENTI:

FIRMA DEI PROGETTISTI:

STUDIO GEOLOGICO BONINSEGGNI E LAVINI ASSOCIATI
via Galvani, 17 - 20031 Duino (MI) - Tel. 0362/709395 - e-mail: boninsegni.lavini@libero.it

IL PRESENTE ELABORATO È TUTELATO SUI DIRITTI D'AUTORE DALLA LEGGE (N. 43) DEL 30/04/1963 (L. 489) DEL 14/10/1963 (L. 1449) CON RIPRODUZIONE TOTALE O PARZIALE DI ESSO, È VIETATA SENZA LA PRESENTIA AUTORIZZAZIONE ESPLICITA PERMESSA

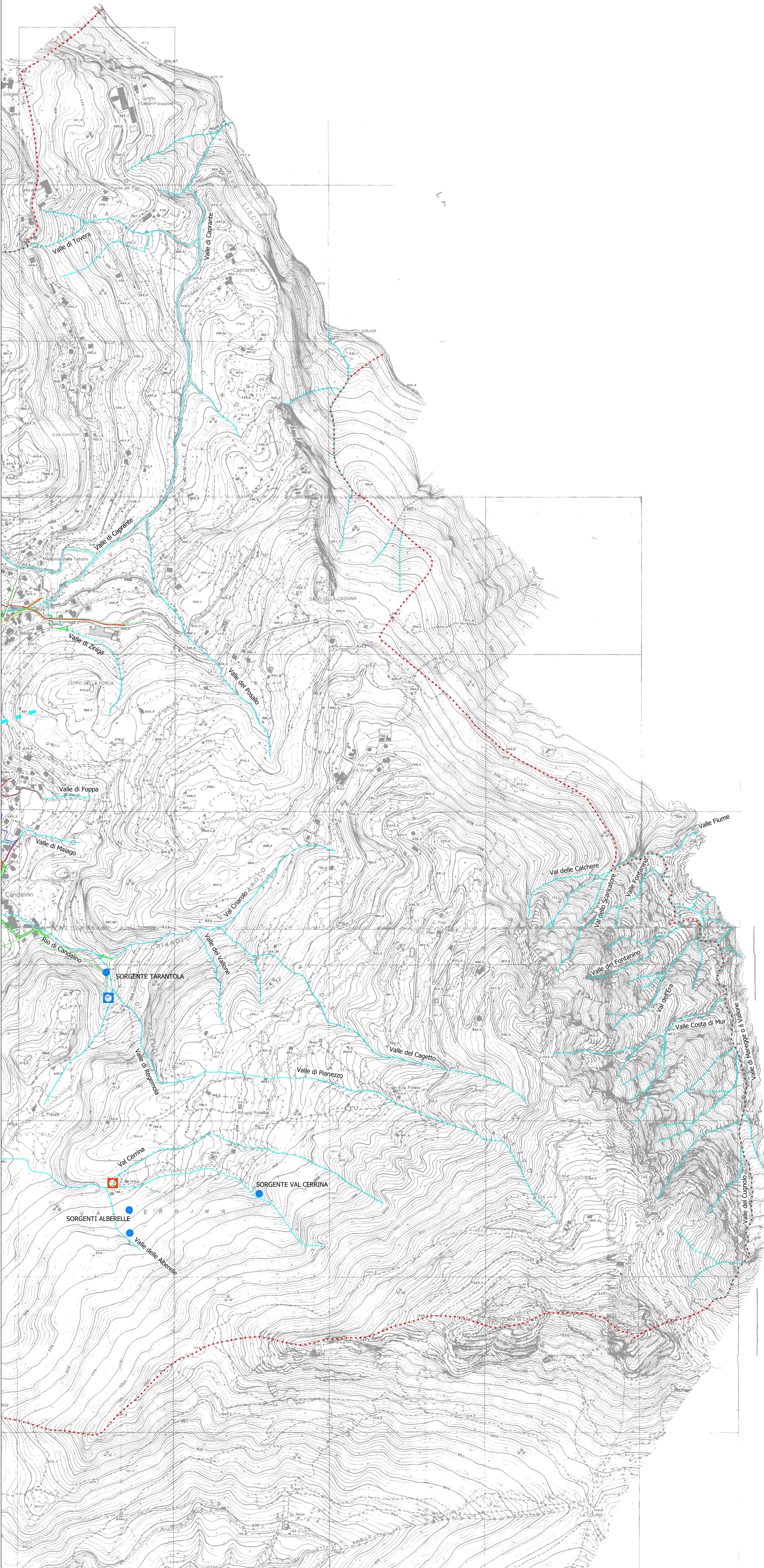

LEGENDA

RETE IDROGRAFICA

- RETICOLO IDROGRAFICO MINORE DI COMPETENZA A.I.P.
- RETICOLO IDROGRAFICO MINORE

ELEMENTI IDROLOGICI

- AREA PERIODICAMENTE ALLAGATA
- PUNTI DI POSSIBILE TRACIMAZIONE
- SEZIONE DI DEFLUSSO INSUFFICIENTE
- AREA SOGGETTA A FENOMENI DI RISTAGNO

SISTEMA DI APPROVVIGIONAMENTO POTABILE

- RETE COMUNALE DI ADDUZIONE
- POZZO COMUNALE ATTIVO
- SORGENTE CAPTATA DALL'ACQUEDOTTO
- SERBATOIO DI ACCUMULO
- VASCA DI MISCELAZIONE

RETE FOGNARIA

- COLLETTORE COMUNALE
- COLLETTORE EXTRACOMUNALE
- COLLETTORE CONSORTILE

OPERE DI REGIMAZIONE IDRAULICA E DIFESA SPONDALE

- BRIGLIA
- MURO SPONDALE
- SEZIONE DI DEFLUSSO SOTTOPOSTA A VERIFICA IDRAULICA